3–7 let

ZDARMA

DRÁČEK

OBRÁZKOVÉ ČTENÍ



ROČNÍ OBDOBÍ S DRÁČKEM

VÁNOCE, VELIKONOCE, PRÁZDNINY!

- BÁSNIČKY
- JARO, LÉTO, PODZIM, ZIMA
- CO SE KDY DĚLÁ?

Veselý úsměv,
oranžový fráček,

PŘILETĚL K NÁM NOVÝ



Z PUTOVÁNÍ ŠIRÝM SVĚTEM
PŘILETĚL DNES KE VŠEM .
HÁDANKY PRO CHYTRÉ ,
LUŠTĚNÍ, CO VŠECHNY BAVÍ.
POHÁDKY PRO LEPŠÍ ,
TAKÉ SPOUSTA MALOVÁNÍ,
STŘÍHÁNÍ I BÁSNIČKY
PRO  A .
ZAČNĚTE  A UVIDÍTE,
ŽE SE S  NENUDÍTE!

Holky, kluci, podzim je tu, NOVÝ SE MÁ K SVĚTU!

LEŤTE S NÁMI NA VÝLET,
NA VELIKÝ  SLET!
NATRHEJTE  Z KEŘE,
VYMALUJTE DOMOV S ,
ZAKOUZLETE  A LEPIDLEM...
A KDO CHCE PÁTRAT S ?
PRO ŠIKULKY POUČENÍ,
LISTOVAČKY, SKLÁDAČKY A .
OD PONDĚLÍ DO NEDĚLE
 VÁS POBAVÍ SKVĚLE!

KAMPAK LETĚL ZMIZEL ZA OBLÁČEK?

I svět se schová na zimu pod bělostnou peřinu...

NAD HLAVAMI  ZÁŘÍ,
NA  SE TŘPYTÍ SNÍH,
PROSINEC JE V KALENDÁŘI,
POJEDEME NA ?
ZÁVĚJ SNĚHU KE HŘE LÁKÁ,
, BUDE KOULOVAČKA!
POSTAVÍME , S KAMARÁDY JE TO HRAČKA.
ZMRZLI JSME JAK  A  !
POČKÁME AŽ ROZTAJEM,
A PŘEČTEME SI 







Samý smích a radost z hraček

TO VÁM, DĚTI, PŘEJE



CHYTNĚTE SE ZA  A UDĚLEJTE SKOK,

AŤ VŠECHNY BAVÍ NOVÝ ROK!

NEZAPOMEŇTE UŽ NIKDY VÍCE

 , 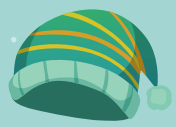 A  ,

PROTOŽE V LEDNU TEPLO VŮBEC NENÍ.

POTŮČKY I LOUŽE V  SE MĚNÍ!

ALE KDO RÁD ZIMU, NEZLOBÍ,

DÁ SI  NA NOHY

A AŽ OMRZÍ HO KLOUZAČKA,

PODÍVÁ SE NA  !

Kdopak se to pyšně nese?

NA MAŠKARNÍM PLESE!

UŽÍVEJ SI  REJ,
ZATANČI A DOVÁDĚJ.

A KONFETY A  OD TETY,

A KOUZELNÍCI,
CO NOSÍ  POD ČEPICÍ,
I  JE DNESKA HEJ!
PODÍVEJ SE DO POHÁDKY,
A AŽ PŮJDEŠ  ZPÁTKY,
U KRMÍTKA ČEKÁ ,
CO ZOBE, TI POVÍ 





VOLÁ Z PLNÝCH PLIC,

brzy půjdem bez čepic!

NA  ANEBO BÍLÁ,

ZIMA, TA UŽ LETOS BYLA.

ZBYTKY  RYCHLE TAJÍ

A  SE ZELENAJÍ.

KOUKÁ  MODROOKÁ,

ŽE  ROSTOU U POTOKA!

Z AFRIKY SE VRACÍ

STĚHOVAVÍ ,

NA  NÁM KLEPE JARO,

 NOS POŠIMRALO!



Na Velikonoce tě naladí

SKVĚLÉ NÁPADY!





NAMALUJU ,

DALA MI JE ,

POMLÁZKU SI UPLETU

A VŮBEC SE NESPLETU!

ZAMÁVÁM NA 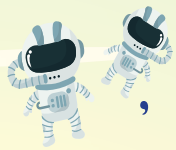,

CO DO VESMÍRU NEJEZDÍ ,

VYSTŘIHNU SI ,

SNÍM O HVĚZDNÉM VÝLETU.

DOZVÍM SE MNOHEM VÍC,

KDYŽ SI  BUDU ČÍST!

NAD HLAVAMI LETÍ,

zdraví všechny hravé děti!





STROMY JSOU UŽ SAMÝ 

A ROZVONĚL SE CELÝ SVĚT!

SLYŠÍŠ CVRČET ?

 JE PLNÁ LOUKA,

NA KLÍNĚ TI PŘEDOU 

A VYLÍHLA SE MALÁ !

DÍVEJ SE, JAK  STAVÍ

 ŠTĚBETAVÍ.

 RÁD UKÁŽEŠ,

CO VŠECHNO S  DOKÁŽEŠ!

Červnové sluníčko příjemně hřeje,

SE NA TEBE SMĚJE!

OSLAVÍME DĚTSKÝ DEN,

SOUTĚŽÍME S ,

VYZKOUŠÍME 

A ZAJDEME NA !

ŠKOLA KONČÍ,  ZRAJÍ,

VYSVĚDČENÍ ROZDÁVAJÍ,

HOLKY  NOSÍ,

POZOR NA  VOSÍ!



NÁS UVÍTAJÍ DO LÉTA,

NOVÝ  PRÁVĚ PŘILÉTÁ!



Hurá, prázdniny jsou tu,

BALÍ K ODLETU!

, RYBNÍK, TAKY MOŘE,

U VODY JE  DOBŘE,

 S SEBOU RADĚJI VEM,

 SI UŽIJEM!

BER I  K POKLADU,

JDEM VYŘEŠIT ZÁHADU!

POZORUJ  V LESE,

JAK  SI NESE,

POZNEJ NOVÉ KAMARÁDY,

AŤ MAJÍ  VŠICHNI RÁDI!

Na nádraží houká vláček,

AŤ NEZMEŠKÁ HO



SBALÍME SI DO ,

, SVAČINU A 

A UŽ FRČÍME NA PRÁZDNINY...

VŠUDE KVETOU , , !

POZOR, NA  PRÝ STRAŠÍ,

STRAŠIDLA I  PLAŠÍ!

ŽE JSME TURISTI NÁS BAVÍ,

POŠLEM POHLEDNICI  A ,

OBJEVÍME CELÝ SVĚT,

S  JEDEM NA VÝLET!



LETÍ DO ŠKOLKY,

je pro kluky a pro holky!

PODÍVÁ SE DO ,

PROJEDE SE V ,

NA  BUDE STÁT,

MUSÍ CHODCŮM PŘEDNOST DÁT.

POZNÁ KAŽDOU  V LESE,

PLNÝ  HŘÍBKŮ NESE!

ZRENTGENUJE LIDSKÉ ,

 BY TO VŠAK CHTĚLO.

JE V NĚM SPOUSTA ZÁBAVY,

 NAUČÍ A POBAVÍ!

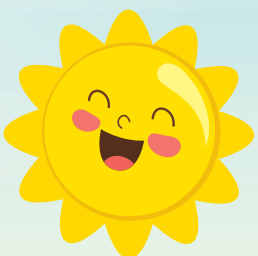

Vítr po strništi fouká,

NA NÁS Z VÝŠKY KOUKÁ



BRÁZDOU PELÁŠÍ,

AŽ SE ZA NÍM ZAPRÁŠÍ.

KDO HO STRAŠÍ V  ?



SE KAŽDÝ BOJÍ,

HLÍDÁ HLÁVKY ,

ABY TAJNĚ NEMIZELY!

MÁME ZÁHON PLNÝ ,

DÁME POZOR NA ,

SAMÉ ZDRAVÉ VĚCI SNÍME,

S  SE VŽDY ZABAVÍME!

Přes komíny, střechy, domy,

S VĚTREM LISTÍ HONÍ!




V BARVÁCH PODZIMU,


SE CHYSTÁ NA ZIMU.

HÚÚ, HÚÚ,  HOUKÁNÍ


HRŮZU NAHÁNÍ,


JIM Z DÁLKY SVÍTÍ,

MYSLÍŠ, ŽE JE  CHYTÍ?

MAŘENKA I JENÍČEK

ZBAŠTILI JÍ !

VŠECHNO DOBŘE DOPADLO,

HRAJTE S  DIVADLO!



UVIDĚL KOMETU,

hurá, Vánoce jsou tu!

ZDÁ SE TO , NEBO NEZDÁ?
NAD BETLÉMEM SVÍTÍ !
KAŽDÝ RYCHLE  BALÍ:
„AŤ MÁ RADOST  MALÝ,
CO SPÍ V BÍLÉ !
TOLIK JSME SE TĚŠILI!“
VYSTŘIHNI SI ,
AŤ PRŮVODCE JIM UDĚLÁ
A CESTU DO Bbetlémských JESLÍ
SPOLU S  KRÁLŮM KRESLI...





LETÍ K DĚTEM NA ZEM

zahřát ruce zkřehlé mrazem!

NEŽ NAPOČÍTÁŠ DO PĚTI,
USNOU VE SVÉM 
,  I .
RÁNO, AŽ ODBIJE DEVĚT,
NEVZBUDÍ JE ,
, ANI FUJARA –
BUDOU CHRUPAT DO JARA!
JEN 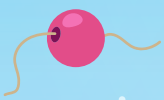 KŘIŠŤÁLOVÝ
MOŽNÁ DO SNŮ PŘIJDE, KDO VÍ,
S  POHÁDKU JIM POVÍ.



SI RÁD S DĚTMI HRAJE

když sněhulák v iglú taje!

PROBOUZÍ SE  Z HLÍNY
BARVÍ SNĚHU BÍLÉ ,
ROSTOU ZE  JEMNĚ,
AŽ ROZKVETE CELÁ !
 DÁ SI ASI
OD  BARVIT ,
ZA BROUČÍNKY VŠECKO CVÁLÁ,
HRAJÍ TOTIŽ .
RADŠI, BANDO NEPOSEDŮ,
UČ SE S  ABECEDU!





PORAĎ POMOZ PŘECI,

ději se tu divné věci!

NA NEBI SE PASOU ,
JEDÍ MÍSTO TRÁVY.
 JEDEN JAKO DRUHÝ
MAJÍ KMENY V BARVĚ .
 NAROSTLY TŘI ,
KŘIČÍ Z : „NÁM TO SLUŠÍ!“
 SI PLETOU ,
KDOPAK TOMU ZMATKU VELÍ?
 DĚTEM PRAVDU POVÍ:
„VŽDYŤ JE  APRÍLOVÝ!“

HLADÍ VĚTRU VLÁSKY,

máj je přece měsíc lásky!

VŠICHNI SE V NĚM MAJÍ RÁDI,
LIDÉ, .
A DOKONCE NECHYBÍ
ANI LÁSKA VELRYBÍ.
MÁMA , VELKÁ JAKO ,
KE SVÝM DĚTEM MOŘEM SPĚCHÁ.
 NA BŘEHU ŽASNE:
„ACH TA LÁSKA, TO JE KRÁSNÉ!“
 JIM DÁ NA ČUMÁČEK,
LÁSCE V KVĚTNU FANDÍ .

MÁ DNES PLNOU HLAVU

toho, že jde na oslavu!

, POJĎTE VEN,
UŽIJEM SI SKVĚLÝ DEN!
UČEŠEME VLÁSKY,
NASADÍME ,
 SI ŠIJEM NOVÉ,
DNES JSME SUPER !
OBLETÍME CELOU ,
O PÁR 1 2 3 VYROSTEM.
 VOLÁ: „RAČTE DÁL
NA ZAHRADNÍ KARNEVAL!“



Děti, jdeme poznat svět,

HURÁ S NA VÝLET!



JE TU PRÁZDNINOVÁ ,
VYJEDEME  Z MĚSTA,
S SEBOU  ZE ZAHRÁDKY
NA  TAM A ZPÁTKY.
PLUJEM V  V RYBNÍKU,
TY SE SCHOVEJ, !
PAK PÁR  NA 
PRO MLSOUNY, HOLKY, KLUKY.
DOBRODRUŽSTVÍ NEMÁ ,
KDYŽ VŠECHNY POHLÍDÁ !

3–7 let

ZBRUSU NOVÝ

PRÁČEK

KRESLI • STŘÍHEJ • ČTI

červenec 2021



VYLISUJ SI KVĚTINY

VELKÝ PRÁZDNINOVÝ DENÍK

- KDO VYLETÍ Z HNÍZDA?
- CO SI PŘIBALÍŠ NA CESTY?
- VEVERKA ROZINKA V LESNÍM KINĚ

Extra Publishing

Cena 39,90 Kč

9 771805 851005 07